



**REGIA NAȚIONALĂ A PĂDURILOR - ROMSILVA  
DIRECȚIA SILVICĂ DROBETA TURNU - SEVERIN**

OCOLUL SILVIC STREHAIA

Loc. Strehaia, str. A.I.Cuza, nr. 4, Jud.Mehedinti

Tel.:0252-370-267; Fax: 0252-370-267

GARDA FORESTIERĂ		
RĂMNICUL VILCEI		
Nr. ....	.....	.....
Ziua .....	Luna .....	An .....

NR. 11.791/31.08.2017

CATRE,  
G.F. Rm.Valcea

Avand in vedere prevederile Ordinului nr.1507/25.07.2016 privind : „Procedura de aprobare ,modificare, anulare si casare a actelor de punere in valoare pentru masa lemnoasa provenita din fondul forestier national si din vegetatia forestiera situata pe terenuri din afara fondului forestier national”, va informam urmatoarele :

In cadrul O.S.Strehaia.in padure proprietate privata, au fost marcate partizile :

- APVnr.00347 Milaru, produse accidentale I, cu un volum de 4 mc pe suprafata de 0.8 ha, proprietar Cioc I Maria.
- APV.nr.00335 Rocsoreni, produse acc.I, cu un volum de 14 mc pe suprafata de 0.6 ha, proprietar Tanasie Dumitru,Tanasie Constantin ;
- APV.nr.00346 Milaru, produse acc.II, cu un volum de 1 mc pe suprafata de 0.3 ha, proprietar Iordache F.Constantin ;
- APV.nr.00334 Milaru, produse acc.I, cu un volum de 5 mc pe suprafata de 0.95 ha, proprietar Nitulescu Ion ;
- APV.nr.00344 Rocsoreni, produse acc.I, cu un volum de 7 mc pe suprafata de 1.1 ha ,proprietar Roman Cornel ;
- APV.nr.00343 Rocsoreni, produse acc.I, cu un volum de 3 mc pe suprafata de 0.3 ha ,proprietar Cotarta Gh.Constanta ;

Pentru fiecare APV, specificat mai sus, in vederea autorizarii, trimitem alaturat urmatoarele documente :

- APV verificat de inginerul care coordoneaza activitatea de fond forestier in cadrul ocolului silvic si avizat de seful ocolului silvic ;
- Copie din amenajamentul silvic, in care este inscrisa unitatea amenajistica pentru care s-a constituit actul de punere in valoare;
- Contractul de servicii silvice pentru fiecare proprietar in parte ;
- Fotografii relevante pentru fiecare APV in parte.

SEF OCOL SILVIC  
Ing.Lazarescu Stefan



RESPONSABIL CRP.  
Ing.Dumitrascu Cristian

ACT DE PUNERE IN VALOARE NR. -- MH - 14351001

Unitate de Productie : II - Baltane  
Denumire A.P.V. : 00344 Rocsoreni

Suprafata totala act - (ha) : 1,10 Tratament : ACCIDENTALE I Natura produsului : ACCIDENTALE I Tehnologia de exploatare : SORTIMENTE SI MULTIPLI DE Data inventarierii : 21.07.2017 Anul exploatarii : 2017 Procedeeul de inventariere : FIR CU FIR Ciocan rotund nr. : 16/94 Ciocan patrat nr. :				Informatii privind N.T.S.M.				Grupa de specii		Nr. de arbori		Vol. arbore									
				Stancarii pe - (ha) : Arbori putregaiosi - (buc) : cu un volum de - (mc) : Iescarii -(buc) : cu un volum de - (mc) :				Rasinoase FAG Quercinee Diverse tari Diverse moi		130		7									
								Total :		130		7									
Specia		SORTARE DIMENSIONALA							Lemn lucru	Coaja	Lemn de foc Total VF		Volum brut								
		G1	G2	G3	M1	M2	M3	LS													
GORUN (L)								1	1		6	1	7								
TOTAL								1	1		6	1	7								
U.A.	Suprafata ha	Varsta ani	Panta G	Semintis utilizabil							Total volum brut										
				% S. tot		Compozitie				H.											
137	1,10	60,0									7										
Total	1,10										7										
U.A.	GO.L	Volum																			
137	7	7																			
Total	7	7																			
U.A.	Specia	Diametre dt deg		Inaltimi ht hc		Var sta	Vol. arb	Nr. arb	Cres tere	Sortare dimensionala				Coaja	Lemn foc Total VF		Volum brut				
										G1	G2	G3	M1	M2	M3	LS					
137	GO.L	10,00	10,90	9,80	10,10	60	0,05	130									1		6	1	7
Total U.A. :	137							130									1		6	1	7
Total General U.A. :								130									1		6	1	7

Sef Ocol.

LAZARESCU STEFAN



Intocmit.

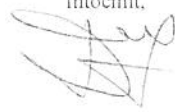

Birou Fond Forestier.



Verificat.



Avizat ef. Ocol



CONFORM CU  
ORIGINALUL



DS: Drobeta-Turnu Severin

OS: Strehaia

DESCRIEREA STATIONII SI ARBORETULUI														ELM	P	M	VAR	DM	HM	C	A	EL	PROVE	VI	DENS			VOLUM			CRES
SOL:	VERSANT	GF:	IB	SUP:	A	TS:	TP:	EXPOZITIE:	N	LI	CONS	MC/HA	MC/UA												MC/HA						
135 7.80 HA GF: 2-1B SUP: A TS: 6132 TP: 7411 SOL: 2201 Versant 5,826 ondulat EXPOZITIE: N INC: 15 G ALTITUDINE: 270 M LITIERA: intrerupta-subtire TIP FLORA: Brachyp-Geum-Pulmon. Natural fundamental prod. mij. echien COMP.ACTUALA: 5 CE 3 GI 1 GO 1 DT COMP.TEL: 4CE 4 GI 2 GO SORT: CE Mijlociu si gros VARSTA EXPL.: 100 ani GI Mijlociu si gros SEM.UTIL: SUBARBORET: DATE COMPL.: 20% tulpini nesanat. Alte date complement. POL: Kredol. Ls 267/2005 LUCRARI EXEC.: 0,85 + 0,2850 + 0,45 + 0,2442 + 0,1930 + 0,5062 + 0,2871 + 0,4730 + 0,3800 + 0,2964 LUCRARI PROP.: RARITURI														ARB	P	M	VAR	DM	HM	C	A	EL	PROVE	VI	DENS	VOLUM			CRES		
CE	5	LT	40	18	15	3			3	RN	N	0.45	73	569	3.7																
GI	3	LT	40	18	12	3	M		3	RN	N	0.27	35	273	1.7																
GO	1	LT	40	18	14	3	M		3	RN	N	0.09	15	117	0.7																
DT	1	LT	40	12	11	2	M		3	RN	V	0.09	9	70	0.9																
TOTAL				40					3			0.9	132	1029	7.0																
137 20.30 HA GF: 2-1B SUP: A TS: 6132 TP: 7312 SOL: 2201 Versant ondulat EXPOZITIE: S INC: 20 G ALTITUDINE: 260 M LITIERA: intrerupta-subtire TIP FLORA: Brachyp-Geum-Pulmon. Natural fundamental prod. mij. echien COMP.ACTUALA: 6 CE 3 GI 1 DT COMP.TEL: 5CE 4 GI 1 DT SORT: CE Mijlociu si gros VARSTA EXPL.: 100 ani GI Mijlociu si gros SEM.UTIL: SUBARBORET: DATE COMPL.: 20% tulpini nesanat. Alte date complement. POL: 0,5849 + 0,2570 + 0,2558 + 0,32 + 0,15 + 0,3280 + 0,3310 + 1,106 + 0,3320 + 2,07 + 2,11 LUCRARI EXEC.: + 0,3800 LUCRARI PROP.: RARITURI														ARB	P	M	VAR	DM	HM	C	A	EL	PROVE	VI	DENS	VOLUM			CRES		
CE	6	LT	40	18	15	3			3	RN	N	0.54	88	1736	4.4																
GI	3	LT	40	18	13	2	M		3	RN	V	0.27	40	812	2.1																
DT	1	LT	40	12	11	4	M		3	RN	S	0.09	9	183	0.7																
TOTAL				40					3			0.9	137	2781	7.2																
138 1.90 HA GF: 2-1B SUP: A TS: 6131 TP: 7313 SOL: 2201 Versant ondulat EXPOZITIE: S INC: 20 G ALTITUDINE: 230 M LITIERA: intrerupta-subtire TIP FLORA: Brachyp-Geum-Pulmon. Natural fundamental prod. inf. relativ-plurien COMP.ACTUALA: 3 CE 3 TE 2 GI 2 TE COMP.TEL: 4CE 3 GI 3 TE SORT: CE Mijlociu si subtire VARSTA EXPL.: 80 ani GI Mijlociu si subtire SEM.UTIL: SUBARBORET: DATE COMPL.: 20% tulpini nesanat. Alte date complement. POL: Kredol. Ls 267/2005 = 4.2 ha LUCRARI EXEC.: LUCRARI PROP.: TIGIENA														ARB	P	M	VAR	DM	HM	C	A	EL	PROVE	VI	DENS	VOLUM			CRES		
CE	3	LT	50	16	12	5	M		3	RN	FS	0.21	24	46	1.0																
TE	3	LT	20	8	8	4	M		3	RN	S	0.21	20	38	1.3																
GI	2	LT	50	18	10	5	M		3	RN	FS	0.14	14	27	0.6																
TE	2	LT	50	18	14	5	M		3	RN	FS	0.14	28	53	1.1																
TOTAL				50					5			0.7	86	164	4.0																
140 22.30 HA GF: 2-1B SUP: A TS: 6143 TP: 7311 SOL: 2201 Versant 17,8833 ondulat EXPOZITIE: N INC: 10 G ALTITUDINE: 230 M LITIERA: intrerupta-subtire TIP FLORA: Brachyp-Geum-Pulmon. Natural fundamental prod. sup. echien COMP.ACTUALA: 4 GI + CE 1 PLT 1 DT COMP.TEL: 5CE 4 GI 1 DT SORT: GI Mijlociu si gros VARSTA EXPL.: 110 ani CE Mijlociu si gros SEM.UTIL: SUBARBORET: DATE COMPL.: 20% tulpini nesanat. Alte date complement. POL: Kredol. Ls 267/2005 = 21 ha LUCRARI EXEC.: 0,021 + 0,3300 + 1,13 + 0,5 + 0,3 LUCRARI PROP.: RARITURI 0,0581 + 0,15 + 0,62 + 0,12 + 0,324														ARB	P	M	VAR	DM	HM	C	A	EL	PROVE	VI	DENS	VOLUM			CRES		
GI	4	LT	35	20	13	2	M		2	RN	V	0.32	47	1048	2.4																
CE	1	LT	35	24	15	2	M		2	RN	V	0.32	52	1160	3.1																
PLT	1	IN	35	18	16	2	M		2	RN	V	0.08	13	290	0.5																
DT	1	LT	35	18	12	2	M		2	RN	V	0.08	9	201	0.4																
TOTAL				35					2			0.8	121	2699	6.4																

CONFORM CU ORIGINALUL

MINISTERUL MEDIULUI ȘI SCHIMBĂRILOR CLIMATICE  
DEPARTAMENTUL PENTRU APE, PĂDURI ȘI PISCICULTURĂ



ORDIN

Nr. 100/17.08.2014

pentru aprobarea amenajamentului silvic al fondului forestier proprietate publică a statului,  
administrat de Ocolul Silvic Strehaia, Direcția Silvică Mehedinți

Având în vedere Referatul de aprobare nr. 203940/10.12.2013 al Direcției de Politici, Strategii și Proiecte pentru Păduri și Vânătoare,

În conformitate cu Avizul Comisiei tehnice de avizare pentru silvicultură din Ministerul Mediului și Pădurilor nr. 188/11.11.2010 și ținând cont de Avizul de mediu al Agenției pentru Protecția Mediului Mehedinți nr. 3549/05.04.2013,

În temeiul prevederilor art. 22 alin.(1) din Legea nr. 46/2008 – Codul silvic, cu modificările și completările ulterioare și ale art. 6 alin. (5) din Hotărârea Guvernului nr. 428/2013 privind organizarea și funcționarea Departamentului pentru ape, păduri și piscicultură, precum și pentru modificarea și completarea Hotărârii Guvernului nr. 48/2013 privind organizarea și funcționarea Ministerului Mediului și Schimbărilor Climatice și pentru modificarea unor acte normative în domeniul mediului și schimbărilor climatice, cu modificările și completările ulterioare,

ministrul delegat pentru ape, păduri și piscicultură emite următorul

ORDIN:

**Art. I.** - (1) Se aprobă amenajamentul silvic al fondului forestier proprietate publică a statului, administrat de Ocolul Silvic Strehaia, Direcția Silvică Mehedinți.

(2) Amenajamentul a fost întocmit și avizat de I.C.A.S. – Stațiunea Craiova, cu procesul verbal C.T.B. nr. 366 din 22.12.2008, șef proiect ing. Florin Dorina Căpăneă, expert CTAP ing. Constantin Bohac. Amenajamentul a fost recepționat de beneficiar.

(3) Perioada de aplicare a amenajamentului silvic al fondului forestier proprietate publică a statului administrat de Ocolul Silvic Strehaia este 01.01.2008 – 31.12.2017.

(4) Suprafața ocolului silvic este de 11449,0 ha, este cuprinsă în 4 unități de producție și are ca folosințe: păduri și terenuri destinate împăduririi sau reîmpăduririi – 11280,1 ha din care terenuri de reîmpădurit – 26,7 ha, terenuri afectate gospodăriei silvice – 92,5 ha, terenuri neproductive – 67,4 ha și terenuri scese temporar din fondul forestier – 9,0 ha (transmise prin acte normative – 0,6 ha, ocupații și lișii – 8,4 ha).

- Suprafața încadrată în grupa I funcțională este de 1035,8 ha;

- Suprafața încadrată în grupa a II-a funcțională este de 10244,5 ha;

- Structura fondului forestier (date medii):

compoziție: 33G1 22CE 19GO 5SC 5FA 4ST 3FR 5DT 4DM; vârsta medie: 68 ani; volumul la ha: 164 mc; consistența medie: 0,72; clasa de producție medie: III.1, indicele de creștere curentă: 4,3 mc/ha/ă; fond lemnos total: 1853639 mc.

(5) Procesul de producție s-a organizat în următoarele subunități de gospodărire:

S.U.P. A – Codru regulat – sortimente obișnuite:.....9750,1 ha;

S.U.P. M – Păduri supuse regimului de conservare deosebită :..... 505,3 ha;

S.U.P. K – Rezervații de surșințe: .....292,2 ha;

S.U.P. Q – Crâng simplu – salcâm: .....567,2 ha;

S.U.P. X – Zăvoaie de plopi și sălcii:.....138,6 ha;

(6) Bazele de amenajare:

- regim: codru; codru convențional, crâng pentru salcâmete;
- compoziția țel: corespunzătoare tipului natural fundamental de pădure pentru arborozii exploatabili și compoziția țel la exploatabilitate pentru celelalte arborozii;
- tratamente: tăieri progresive, tăieri rase și tăieri în crâng pentru salcâmete;
- exploatabilitatea de protecție pentru arborozii încadrați în grupa I funcțională și tehnică pentru arborozii încadrați în grupa a II a funcțională;
- ciclul: 100 ani, 110 ani - S.U.P. "A", 25 ani - S.U.P. "Q", 25 ani - S.U.P. "X".

(7) Posibilitatea:

- Posibilitatea de produse principale: 19825 mc/an;
- Posibilitatea de produse secundare: 3079 mc/an, din care rășini 2862 mc/an;
- Volum maxim posibil de extras prin lucrări de conservare: 1116 mc/an.

(8) Lucrări prevăzute în deceniul în care:

- asigurarea regenerării naturale: 1401,7 ha;
- îngrijirea culturilor tinere: 1569,3 ha;
- degajări: 532,9 ha;
- curățiri: 701,5 ha, 2160 mc;
- rășini: 1956,8 ha, 28616 mc;
- tăieri de regenerare: 2384,0 ha, 198250 mc, din care:
  - tăieri progresive: 2114,1 ha, 175100 mc;
  - tăieri rase: 49,5 ha, 4310 mc;
  - tăieri în crâng: 220,4 ha, 18840 mc;
- tăieri de igienă: 5385,4 ha, 44370 mc;
- tăieri de conservare: 276,1 ha, 11164 mc;
- împăduriri: 541,0 ha.

**Art. 2.** - Direcția de Politici, Strategii și Protecție pentru Păduri și Vânătoare din cadrul Departamentului pentru Ape, Păduri și Piscicultură va transmite prezentul ordin Regiei Naționale a Pădurilor - Romsilva care răspunde de aplicarea și respectarea prevederilor acestuia.

**Art. 3.** - Prezentul ordin s-a întocmit în 3 exemplare, două pentru emiteri, iar al treilea pentru Regia Națională a Pădurilor - Romsilva.

MINISTRU DELEGAT

Lucia Ana VARGA



12 noaptea  
R.N.P. ROMANIA  
DIRECTIA SILVICA DE TR. SEVERIN  
OCOLUL SILVIC STREHAIA  
INTRARE Nr. 128  
IESIRE 2017 Luna 01 Zi 17

Ing. Anuza  
[Signature]

**CONTRACT- DE SERVICII SILVICE**

Nr. 11488 din 27.12.2016

**I. PARTI CONTRACTANTE**

1. DIRECTIA SILVICA MEHEDINTI, cu sediul social in Dr. Tr. Severin, strada Eroii de la Cerna nr.22, jud. Mehedinti, cod postal 220139, tel. 0252/317970, fax 0252/312308, inregistrata la RCR sub numarul J 25/101/1991, avand codul fiscal RO 1590120, si contul RO48RZBR0000060000625761, deschis la banca RAIFFESEN BANK Dr. Tr. Severin, reprezentata prin director, ing. Nicolicioiu Cristian Sorin, director economic Ec. Halalau Agnes; si consilier juridic Jr. Florin Buzatu denumita in cuprinsul contractului PRESTATOR, si,

2. a) persoana fizică Roman Cornel, cu domiciliul în , Sat. Dumbrava de Sus, com. Dumbrava, jud. Mehedinti, posesor al BI/CI, seria MH, nr.521522 ,CNP 1540915252331 , fiul lui Mihaila și al Maria, născuta la data de .15.09.1954, în Com. Dumbrava ; jud. Mehedinti ;

**I. OBIECTUL CONTRACTULUI**

Art. 1. Asigurarea de către prestator a serviciilor silvice pentru suprafața de **1.1406 ha** fond forestier, amplasată pe raza Unității Administrativ-Teritoriale **Dumbrava**, Jud. Mehedinti și în tarlăua 22/2 ,parcela 9, , **UPII Baltanele, ua 137**, proprietatea beneficiarului conform Titlului de proprietate nr.84509/13.06.2014 :- Procesului verbal de punere în posesie nr.- Contractului de vânzare-cumpărare nr.-sau al altui act de proprietate.

Art. 2. Activitățile cu caracter tehnic, economic și juridic, care definesc regimul silvic și efectuate în scopul gestionării durabile a pădurii de către prestator, cu excepția valorificării masei lemnoase, se desfășoară pe bază de tarife aprobate de către ITRSV/Comitetele Directoare ale direcțiilor silvice sau pe baza valorilor rezultate din devizele de lucrări întocmite de prestator, la solicitarea beneficiarului, însușite sub semnătură de acesta.

Art. 3. Activitățile și lucrările pe care le executa prestatorul:

- **obligatoriu:** paza și monitorizarea stării de sănătate a fondului forestier;
- **optional, la cererea scrisă a beneficiarului sau a împuternicitului legal al acestuia:** punerea în valoare; elaborarea A.P.V.-urilor; emiterea autorizațiilor de exploatare; controlul regulilor de exploatare și reprimirea parchetelor; regenerarea pădurilor; întreținerea regenerărilor; ajutorarea regenerărilor naturale; descoperșiri; mobilizarea solului; executarea lucrărilor de îngrijire și conducere a arboretelor; degajări.

CONFORM CU ORIGINALUL

**Art. 45.** La semnarea contractului beneficiarul poate nominaliza persoana care să fie înscrisă în contract și care să-i reprezinte interesele pe perioada derulării contractului.

**Art. 46.** Asigurarea serviciilor silvice și aplicarea regimului silvic în fondul forestier care face obiectul prezentului contract sunt supuse controlului autorității publice centrale care răspunde de silvicultură și unităților sale teritoriale.

**Art. 47.** Orice modificare a legislației, normelor și instrucțiunilor care definesc regimul silvic înfăptuită, pe perioada derulării contractului, obligă părțile să adapteze clauzele contractuale în conformitate cu aceste modificări.

**Art. 48.** Noi, părțile contractante, declarăm că suntem de acord cu prezentul contract astfel cum a fost redactat întrucât exprimă voința noastră liberă și neviciată.

**Art. 49.** Dispozițiile prezentului contract se completează cu prevederile codului civil.

**Art. 50.** Contractul va fi interpretat, în caz de nevoie, după legislația română.

**Art. 50.** Termenul „zi” din contract are semnificația de zi calendaristică.

**Art. 51.** Anexele cu harta amenajistică, fișa tehnică a pădurii, procesul-verbal de predare-primire și devizele de lucrări fac parte integrantă din contract, dacă se întocmesc și se menționează în textul contractului.

**Art. 52.** Prezentul contract s-a încheiat astăzi 16.11.2016, în patru exemplare, din care un exemplar la direcția silvică, unul la ocolul silvic și unul la beneficiar.

**Art. 53.** Prezentul contract reprezintă titlu executoriu pentru ambele părți semnatare.

**PRESTATOR**

**DIRECTOR**

Ing. Nicolicioiu Cristian Sorin



**BENEFICIAR**

**DIRECTOR ECONOMIC**

Ec. Halalau Agnes

**CONSILIER JURIDIC**

Jr. Florin Buzatu

**SEF OCOL SILVIC,**

Ing. Lazarescu Stefan



**CONTABIL SEF,**

Ec. Ilinca Ilie

CONFORM CU  
CONTINUTUL



SCOLEL SILVIC STRE HAIA  
U.P. II Baltane, s.a. 137%  
Suprafata marcari: 1,14 ha  
PROPRIETAR: ROMAN  
CORNEL

Specie: Nitulescu Tiberiu  
m.l. din s.a. 137%  
[Signature]





OCOLUL SILVIC STREHAIA  
U.P.II Baltane; u.a. 137%,

Suprafata marcari: 1.14 ha

PROPRIETAR: ROMAN  
CORNEL

Tech. Nicolaeu Tiborin  
a. l. ...

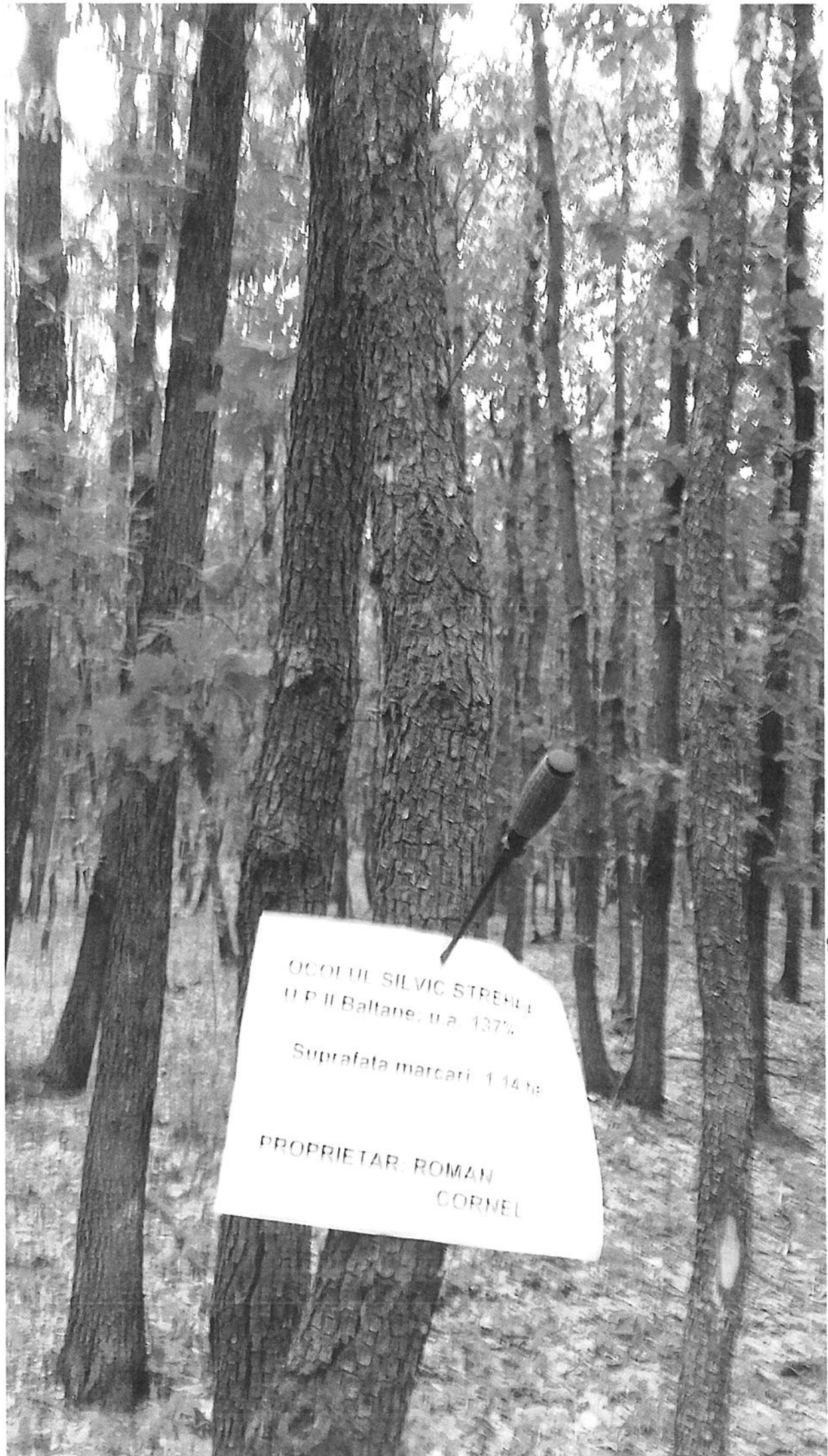

OCOLUL SILVIC STREHA  
 U.P. II Baltane, u.a. 137%  
 Suprafata marcati: 1,14 ha  
 PROPRIETAR: ROMAN  
 CORNEL

Teh. H. Hulesen Tiberiu  
 P. P. Baltane